ISTITUTO COMPRENSIVO
VIALE ANGELI CUNEO

VIALE ANGELI 82

12100 CUNEO

Telefono 0171692421

Email CNIC86000E@istruzione.it

Pec CNIC86000E@PEC.ISTRUZIONE.IT

PROGETTO D'ISTITUTO

educazione civica DIGITALE

PREMIO SCUOLA DIGITALE

Generazioni Connesse
SAFER INTERNET CENTRE

Obiettivi specifici del progetto

-sensibilizzare i ragazzi all'uso della rete

-mostrare quali possono essere i rischi online e le conseguenze dei propri errori

-far capire come utilizzare le tecnologie con responsabilità e spirito critico

IC VIALE ANGELI

Rivolto alle classi I^ - II^ - III^ della secondaria e IV^, V^ della primaria

Gli studenti sono indubbiamente una generazione immersa nelle tecnologie digitali e non possono essere lasciati soli nella gestione dei profondi cambiamenti offerti dalle tecnologie di informazione e comunicazione.

Questo è a maggior ragione valido se consideriamo che le stesse tecnologie, di cui gli studenti sono intensi fruitori, sono state prodotte e promosse da sistemi creati, finanziati e gestiti da adulti.

Rivolto alle classi I^, II^, III^ della secondaria e IV^, V^ della Primaria

Le parole chiave dell'educazione civica digitale sono: spirito critico e responsabilità.

Spirito critico: fondamentale essere pienamente consapevoli che dietro le straordinarie potenzialità legate alla tecnologia si celano profonde implicazioni sociali, culturali ed etiche.

Responsabilità: i media digitali, nella loro caratteristica di dispositivi non solo di fruizione ma anche di produzione e di pubblicazione dei messaggi, richiamano chi li usa a considerare gli effetti di quel che si fa.

IC VIALE ANGELI

CI SI PROPONE DI...

🕐 Ricercare, attraverso la multimedialità, legami trasversali fra le conoscenze e accrescere le competenze personali possedute da ciascun alunno.

🕐 Utilizzare nuovi metodi di apprendimento grazie all'integrazione delle nuove tecnologie nella didattica.

🕐 Favorire l'unità del processo educativo degli alunni attraverso attività e percorsi interdisciplinari.

🕐 Favorire lo sviluppo dell'autostima e l'integrazione nel gruppo classe.

🕐 Sviluppare osservazione critica ai contenuti prodotti da altri.

🕐 Valutare contenuti prodotti e postati.

🕐 Stimolare le responsabilità personali.

🕐 Risolvere problemi.

IC VIALE ANGELI

Rivolto alle classi IV^ e V^ della Primaria

https://www.generazioniconnesse.it/site/it/i-super-errori/

E R O E o ERRORE...

Le armi segrete per proteggerti

Sono tre e sono potentissime:

1) **Super Intelligenza**! Prima di aprire un link, scrivere qualcosa, giocare con qualcuno, pensaci bene. Chiediti: è sicuro? È adatto a me? Qualcuno potrebbe offendersi?

2) **Parole a raffica**! Su internet si incontrano tante cose bellissime. A volte però ci si imbatte in immagini e video che turbano, o in parole offensive. Se qualcosa ti mette a disagio o ti fa star male, parlane subito con i tuoi genitori o con un adulto di cui ti fidi. Qualsiasi problema può essere risolto... PARLA!

3) **Schermo protettivo**! Come nella vita, anche online ci sono brutte persone. Non condividere informazioni personali. Incontrare persone conosciute online è pericoloso! Fallo solo con il permesso dei tuoi genitori.
E se qualcuno ti chiede un incontro, parlagliene subito.

IC VIALE ANGELI

Rivolto alle classi IV^ e V^ della Primaria

Ciberbulli: un solo minuto, stimolo per pensare

https://www.youtube.com/watch?v=S-bXzmCItm8

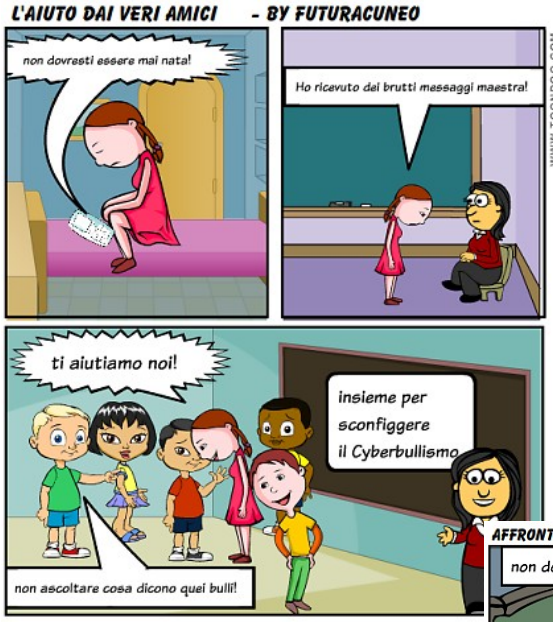

Alcuni fumetti ideati nelle classi

IC VIALE ANGELI

Rivolto alle classi I^ della secondaria

https://www.ilfattoquotidiano.it/2019/11/14/cuneo-nasce-il-patentino-per-lo-smartphone-patto-tra-ragazzi-scuola-e-famiglie-per-limitare-i-rischi-delluso-dei-cellulari/5560929/

Ministero dell'Istruzione, dell'Università e della Ricerca
Ufficio Scolastico Regionale per il Piemonte
Ufficio VI Ambito territoriale di Cuneo

http://www.arpa.piemonte.it/news/il-patentino-per-lo-smartphone-partono-i-corsi-pilota-per-docenti

http://centrosteadycam.it/wp-content/uploads/Scheda-Corso-Patentino-Smartphone-CN-19-20-3.pdf

https://www.tecnicadellascuola.it/il-patentino-per-chi-usa-bene-lo-smartphone

PATENTINO PER LO SMARTPHONE

IN COLLABORAZIONE CON

A.S.L. CN1

Arpa Piemonte – Agenzia Regionale per la Protezione Ambientale

ASL CN2 – Bra, Alba

LICEO SCIENTIFICO G. PEANO CUNEO

LICEO CLASSICO STATALE SILVIO PELLICO – CUNEO

Liceo Scientifico Sportivo – Cuneo

I.I.S.S. "Umberto I" - ALBA

IC VIALE ANGELI

Rivolto alle classi I^ della secondaria

PATENTINO PER LO SMARTPHONE

VIDEO STIMOLO - GIOCHI - BRAINSTORMING E

MEDIA EDUCATION - NETIQUETTE

LAVORO IN GRUPPO - TEST FINALE

CONSEGNA DEI PATENTINI

IC VIALE ANGELI

Rivolto alle classi I^ della secondaria

PATENTINO PER LO SMARTPHONE
Uso consapevole delle tecnologie
Caratteristiche tecnologiche

DUE ORE PER CLASSE:
FUMETTI DELL'ARPA E GIOCHI "SCIENTIFICI"
(ins.Lamberti e Giorgi)

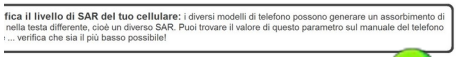

Rivolto alle classi I^ della secondaria

PATENTINO PER LO SMARTPHONE
Uso consapevole delle tecnologie
Quali rischi online?
Chi sono i ciberbulli?

UN'ORA PER CLASSE:
VIDEO STIMOLO E
GIOCHI DI RUOLO
(ins.Giorgi)

Ciò che condividi ti rappresenta

Ciò che condividi rimarrà visibile per sempre

IC VIALE ANGELI

Rivolto alle classi I^ della secondaria

PATENTINO PER LO SMARTPHONE
Uso consapevole delle tecnologie
Educazione alla salute.
Social e socializzazione.

DUE ORE PER CLASSE:
VIDEO STIMOLO E GIOCHI DI RUOLO
(ins.Giorgi)

Rivolto alle classi II^ e III^ della secondaria

www.ringraziarevoglio.it https://www.garanteprivacy.it/connettilatesta

UN INTERVENTO DI
DUE ORE PER CLASSE:
COMUNICAZIONE EFFICACE.

parole ☹stili

Progetto sociale di sensibilizzazione contro la violenza nelle parole.

paroleostili.com

RESPONSABILITA' E
SPIRITO CRITICO ONLINE
(ins.Gospodnetich e ins. Giorgi)

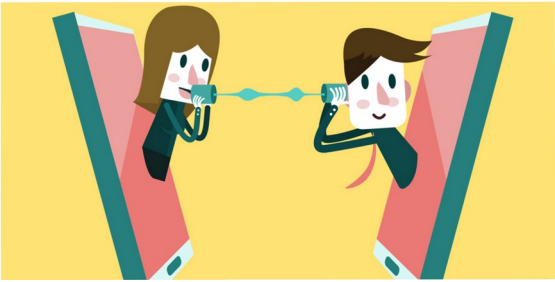

IC VIALE ANGELI

PER I GENITORI

Incontri aperti

IC VIALE ANGELI

Dottssa Alice Salvagno

GENITORIALITÀ TRA I NUOVI MEDIA

come accompagnare i bambini nel mondo digitale

Cuneo, 4 dicembre 2019
Aula Magna
Viale Angeli 82, Cuneo

Tutti questi rischi sembrano essere mediati da un unico fattore: il tempo trascorso di fronte agli schermi ("screen time")

I RISCHI: L'USO ECCESSIVO

La regola del 3-6-9-12 di Serge Tisseron

3 - 6 - 9 - 12

Prima dei 3 anni
Il bambino ha bisogno di costruire i suoi riferimenti spaziali e temporali

Da 3 a 6 anni
Il bambino ha bisogno di scoprire tutte le sue possibilità sensoriali e manuali

Da 6 a 9 anni
Il bambino ha bisogno di scoprire le regole del gioco sociale

Da 9 a 12 anni
Il bambino inizia a rendersi autonomo dai riferimenti familiari

- Niente schermi prima dei 3 anni
- No console e tablet prima dei 6 anni
- Accesso a internet a partire dai 9 anni
- Accesso ai social a partire dai 12 anni

I rischi: l'esposizione a contenuti non adatti. PEGI, una guida

PEGI Pan European Game Information

PEGI aiuta i genitori ad adottare decisioni informate nell'acquisto dei videogiochi.

“#Posalosmartphone” https://www.youtube.com/watch?v=_gVSFrPTh30

PER I GENITORI

Incontri aperti

ISTITUTO COMPRENSIVO CUNEO VIALE ANGELI
Viale Angeli, 82 - 12100 CUNEO
Tel. 0171 692421 - Fax 0171 645618
E-mail: cnic86000e@istruzione.it
PEC: cnic86000e@pec.istruzione.it

MARTEDÌ 10 DICEMBRE
ORE 20.30
CON LA PSICOLOGA ALICE SALVAGNO
INVITO AI GENITORI DELLA SCUOLA SECONDARIA DEL NOSTRO ISTITUTO
AULA MAGNA VIA BERSEZIO 33

cosa possono fare i genitori

Concordate dei limiti per l'utilizzo del computer e TV.
Decidete assieme ai vostri figli quanto tempo al giorno o alla settimana possono trascorrere davanti allo schermo. Ponete dei limiti ben chiari e badate che gli accordi siano rispettati.

Controllate le indicazioni sui limiti di età.
Dei film (giovaniemedia.ch), dei videogiochi e dei giochi online (pegi.ch).

COSA POSSONO FARE I GENITORI

cosa possono fare i genitori

È meglio accompagnare che vietare.
Nel mondo digitale, i bambini e i giovani hanno bisogno di essere accompagnati dai genitori. Parlate con i vostri figli delle loro esperienze con i media digitali.

I giovani hanno bisogno di modelli dotati di competenze mediali.
Nell'utilizzo dei media le persone di riferimento fungono da modello per i bambini e i giovani. Verificate quindi le vostre abitudini mediali.

Un dialogo aperto è più efficace di un filtro famiglia.
Parlate con i vostri figli di sessualità e di violenza, adeguando il discorso alla loro età. Pur essendo utile, un filtro famiglia non può mai garantire una protezione totale.

IC VIALE ANGELI – CUNEO
SCUOLA SECONDARIA MASSIMO D'AZZEGLIO

INSEGNANTI CHE COLLABORANO AL PROGETTO
Animatore digitale, referente bullismo GIORGI LIVIA
PROF. GOSPODNETICH PAOLA musica
PROF. LAMBERTI MIRANDA tecnologia

https://drive.google.com/open?id=1B1HpjUdboaq3-bdG3E1zdBCuF6GGRg5z

ISTITUTO COMPRENSIVO
VIALE ANGELI CUNEO

VIALE ANGELI 82

12100 CUNEO

Telefono 0171692421

Email CNIC86000E@istruzione.it

Pec CNIC86000E@PEC.ISTRUZIONE.IT